

Acesso via PRA

1. Acessar <https://pra.tce.go.gov.br/login> através do Navegador Google Chrome e fazer login com usuário/senha de rede;

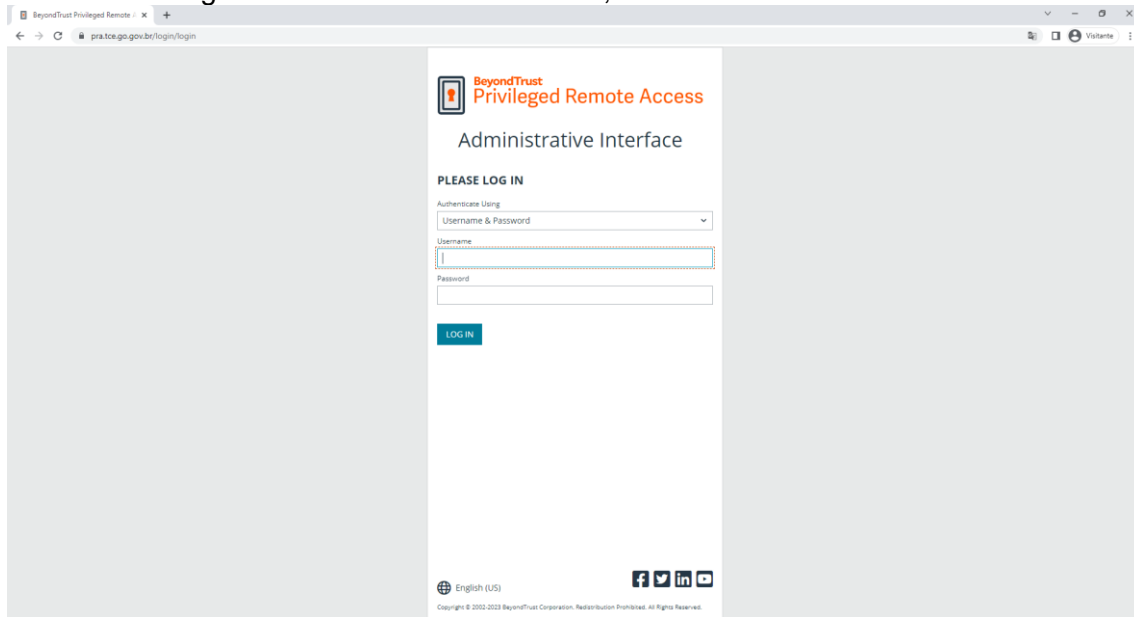

2. Baixar a Console através do link "Download Access Console" constante no Menu "Consoles & Downloads".

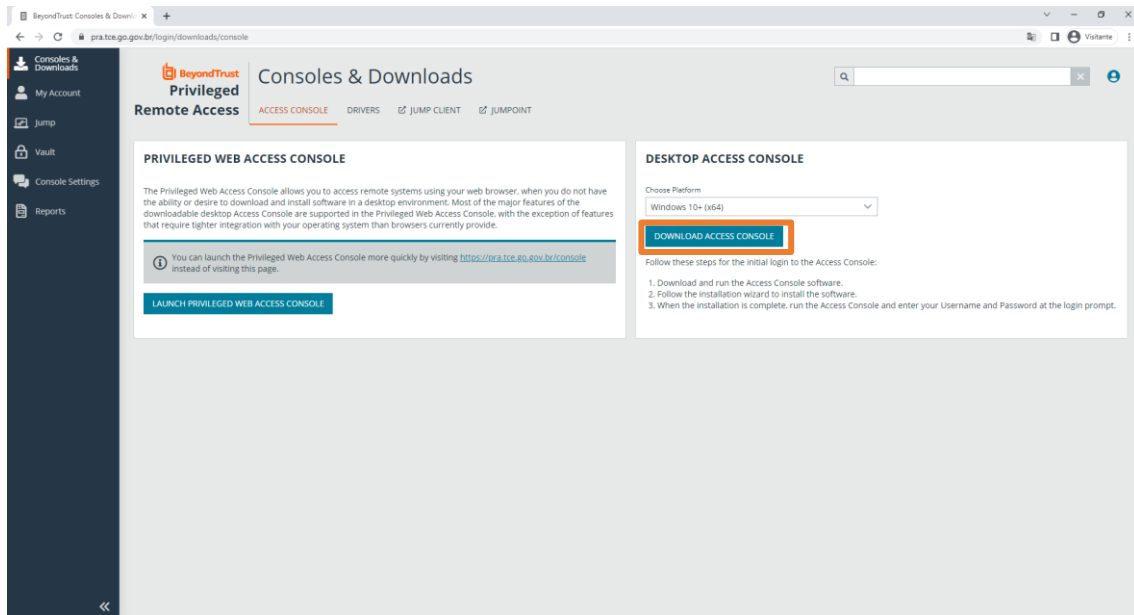

3. Após realizar o download executar o arquivo baixado

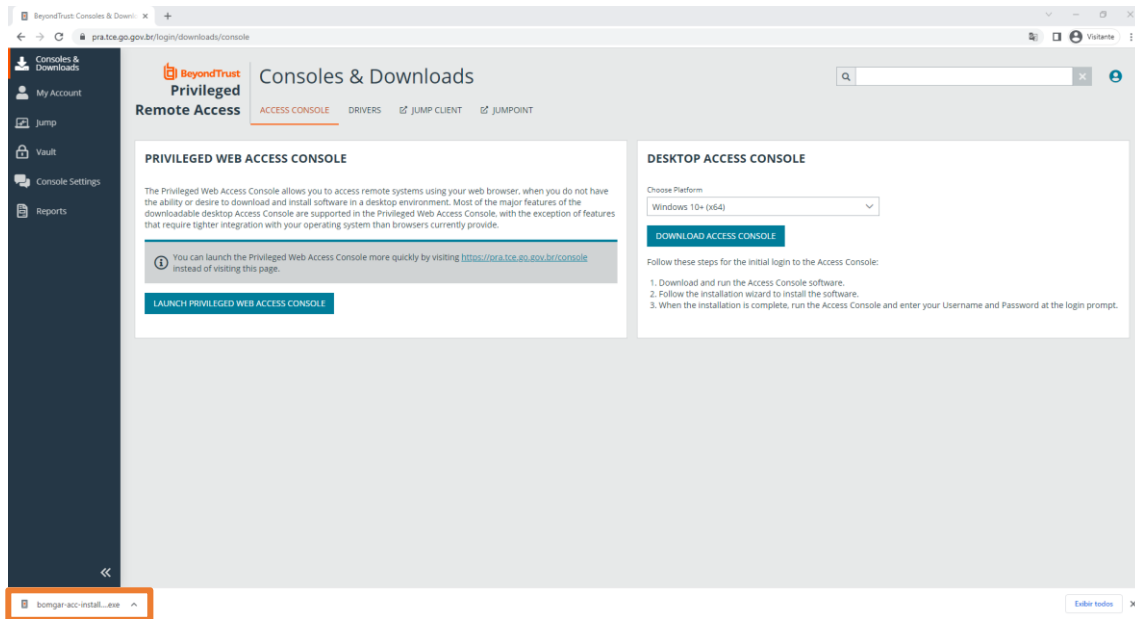

4. Com a aplicação aberta click em next.

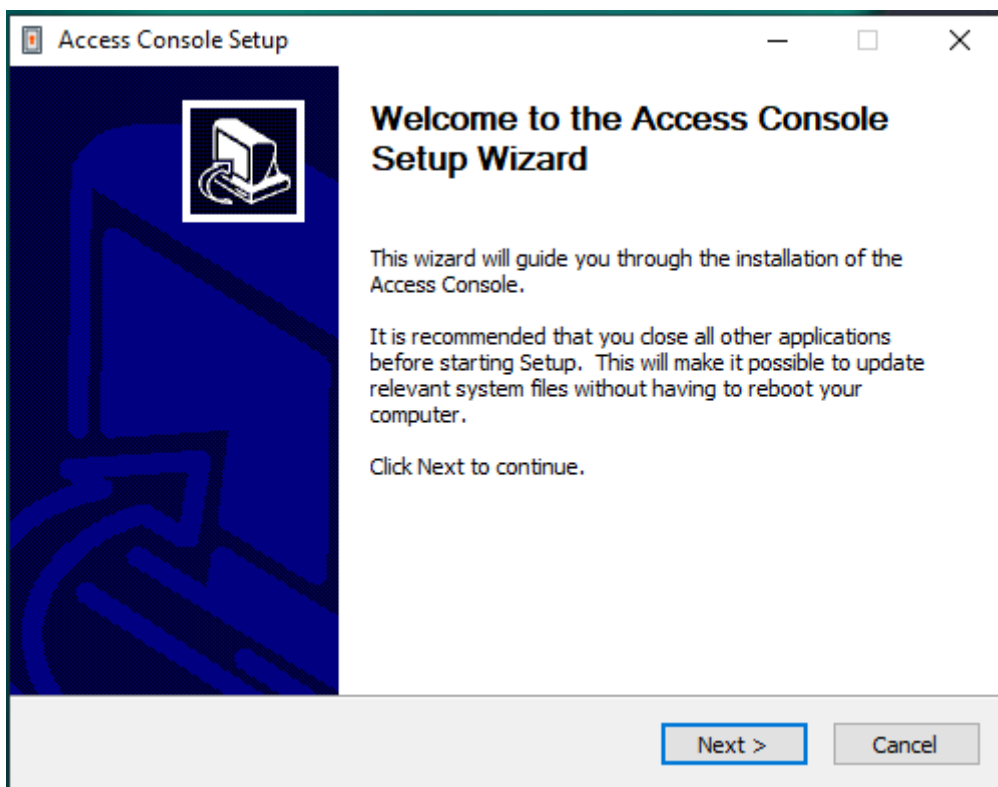

5. Marcar a opção "Anyone who uses this computer" e clicar em Next.

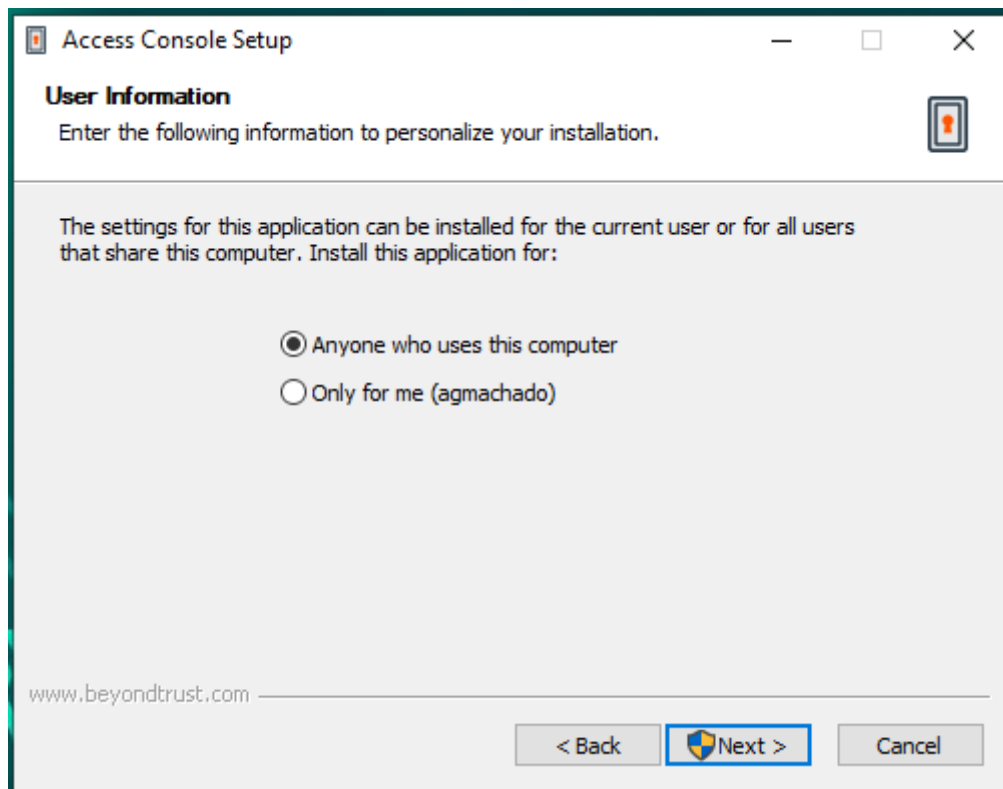

6. Clicar em Install para iniciar a instalação.

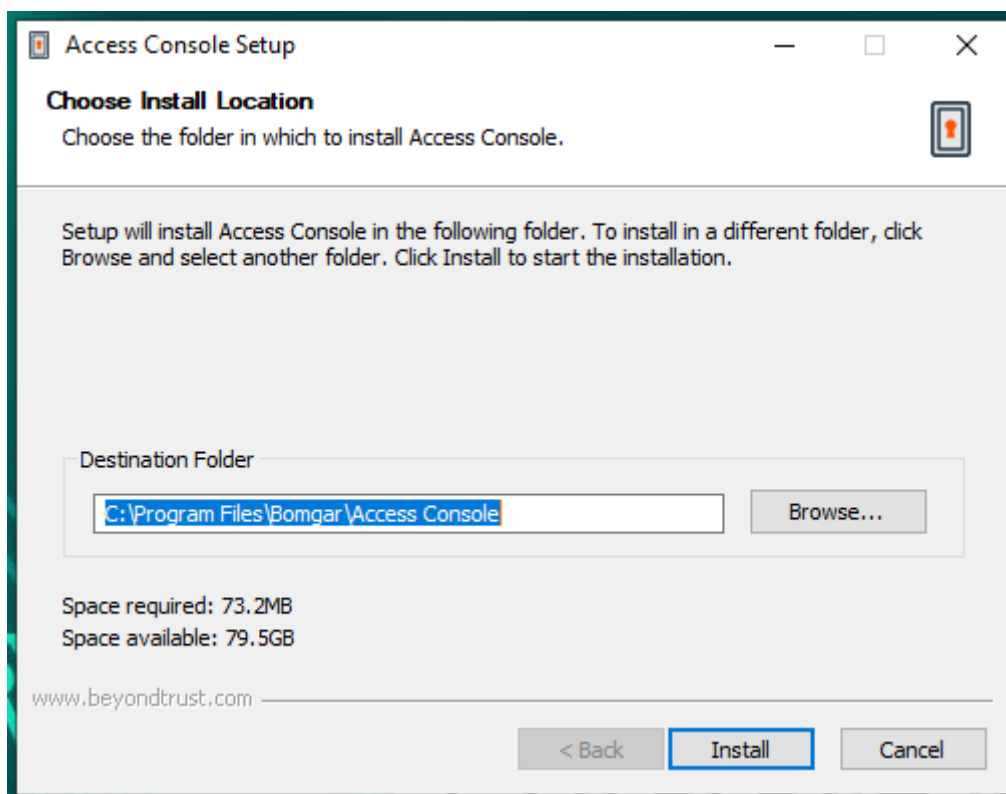

7. Aguardar a finalização da instalação.

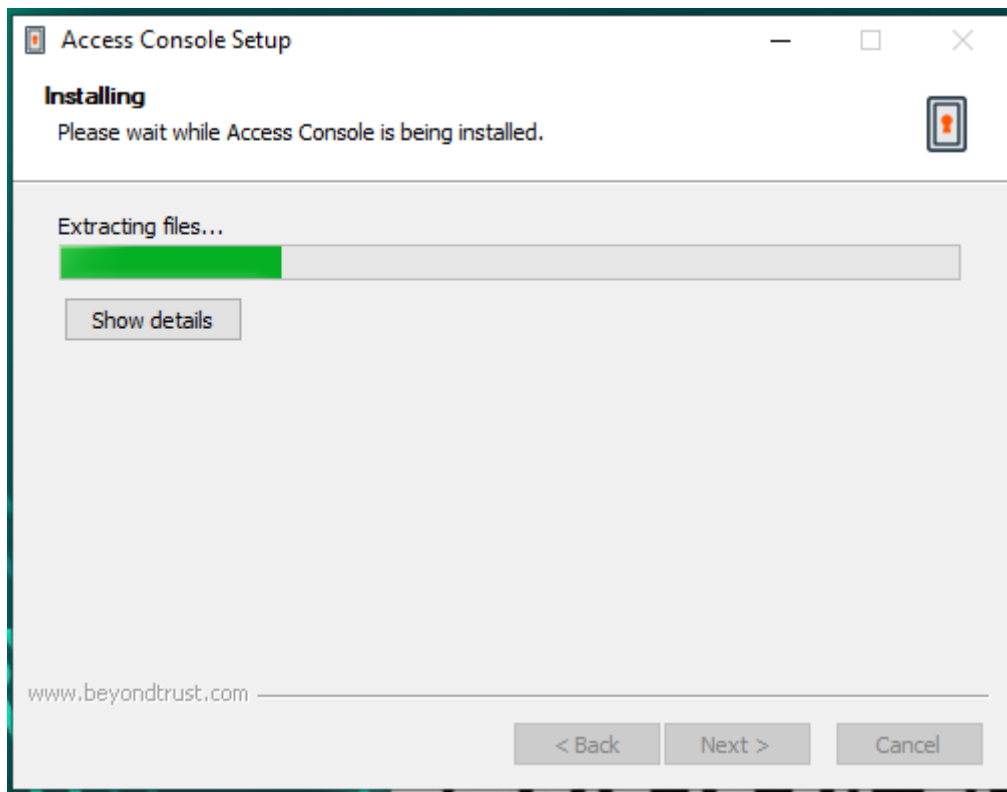

8. Deixar marcadas as Opções de “Run access console now” e “Run at Startup” e clicar em Finish

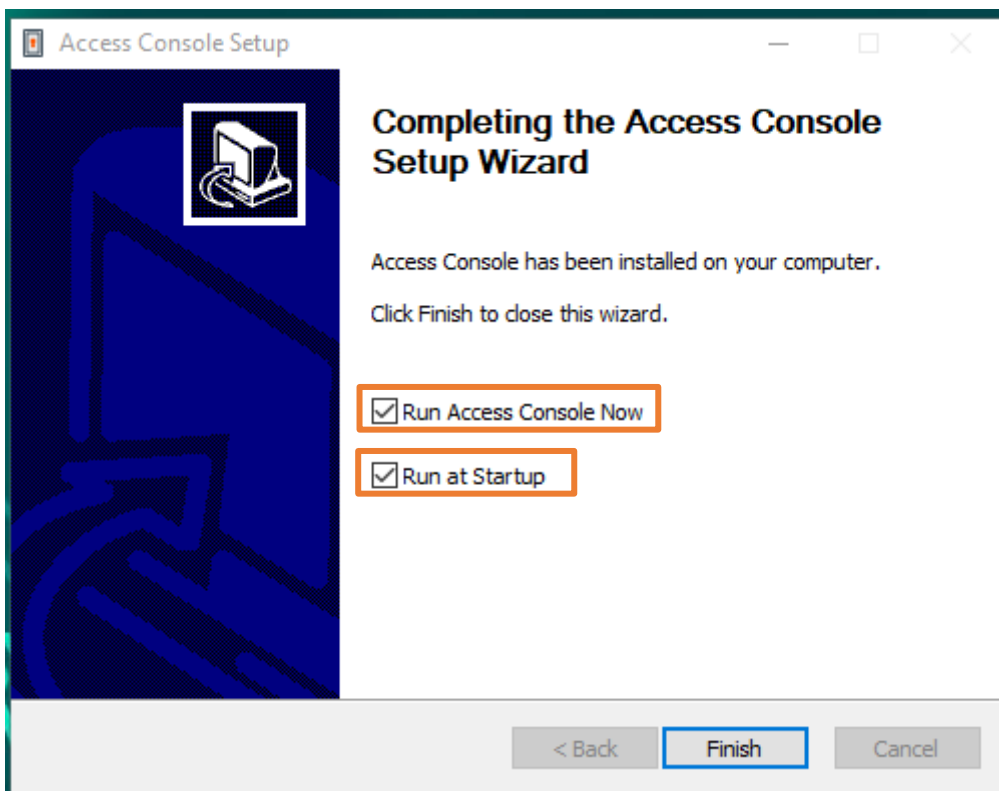

9. Iniciar o aplicativo Access Console (Obs. Se o aplicativo não inicializar automaticamente buscar na barra de pesquisa do Windows “Access Console”) efetuar login com usuário/senha de rede;

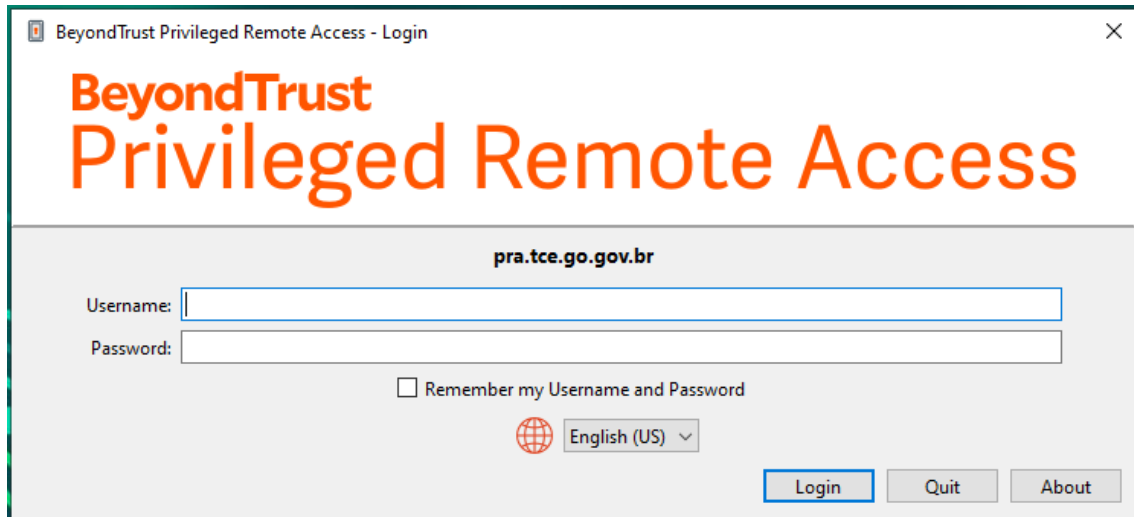

10. Na Console, realizar essa configuração uma única vez para utilização de ferramenta externa de acesso remoto, permitindo assim utilizar a ferramenta padrão do Windows. Ir em File>>Settings

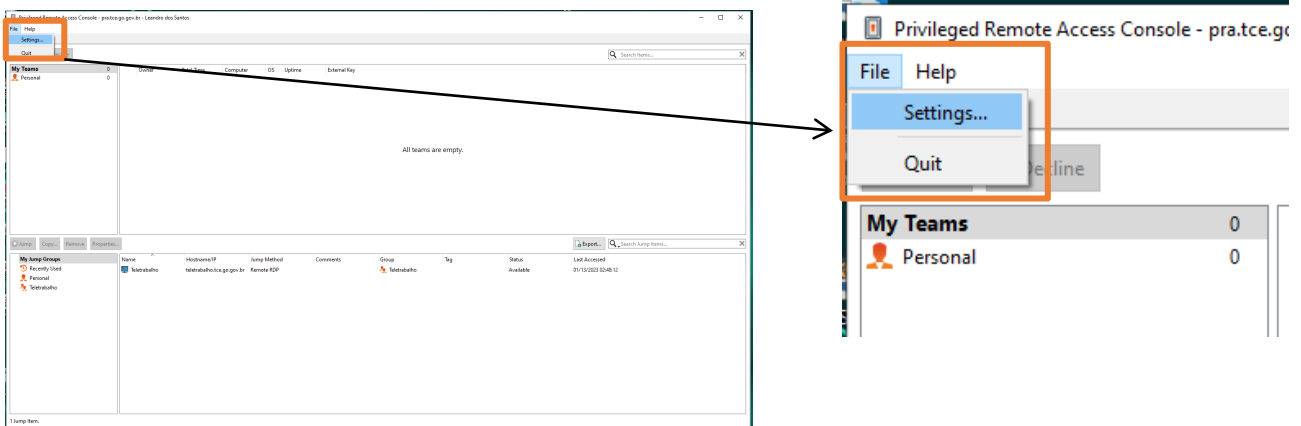

11. Na janela Access Console Settings Ir em Access Sessions>>Screen Sharing marcar a opção “Open Remote RDP Sessions with an External Tool” e clicar em OK.

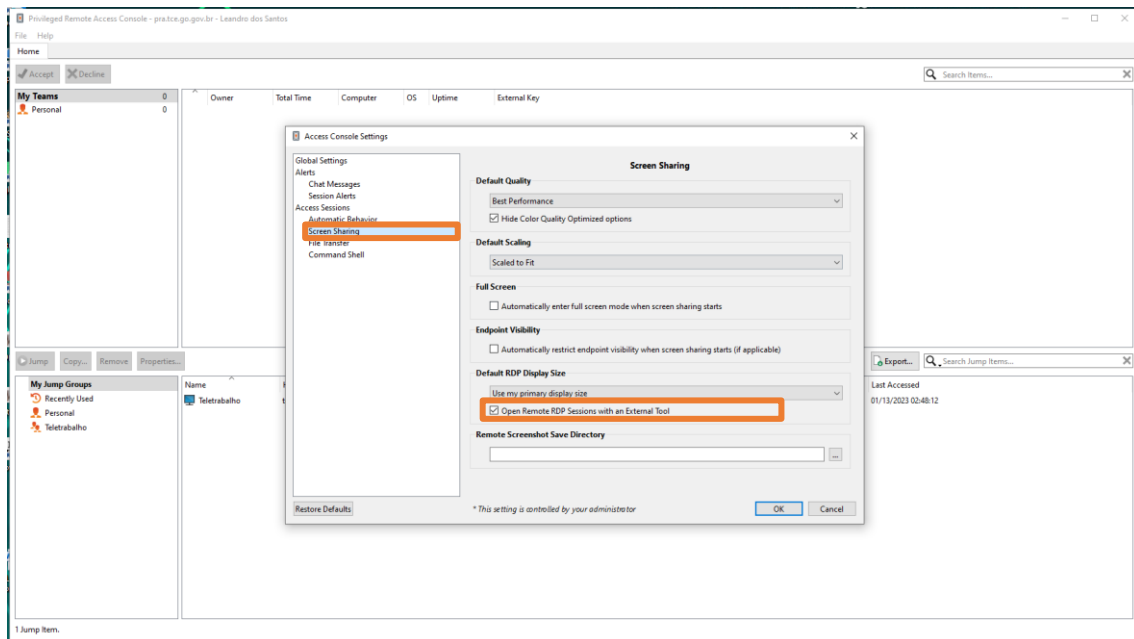

12. Na Console, dar duplo clique na linha que aparece o link para “Teletrabalho”.

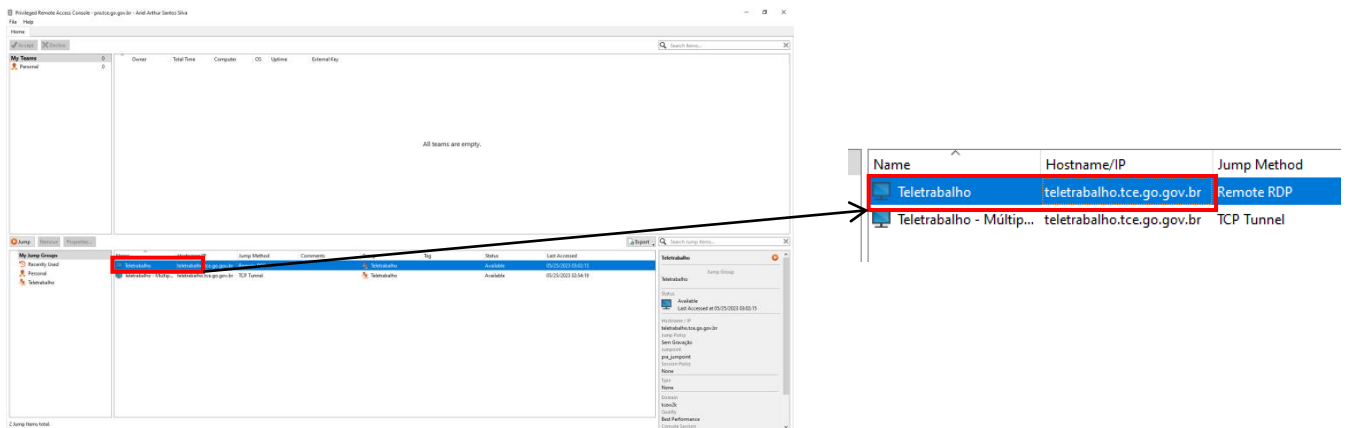

13. Em “ENTER CREDENTIAL” inserir seu usuário@tce.go.gov.br e utilizar a senha de rede utilizada no tribunal de contas.

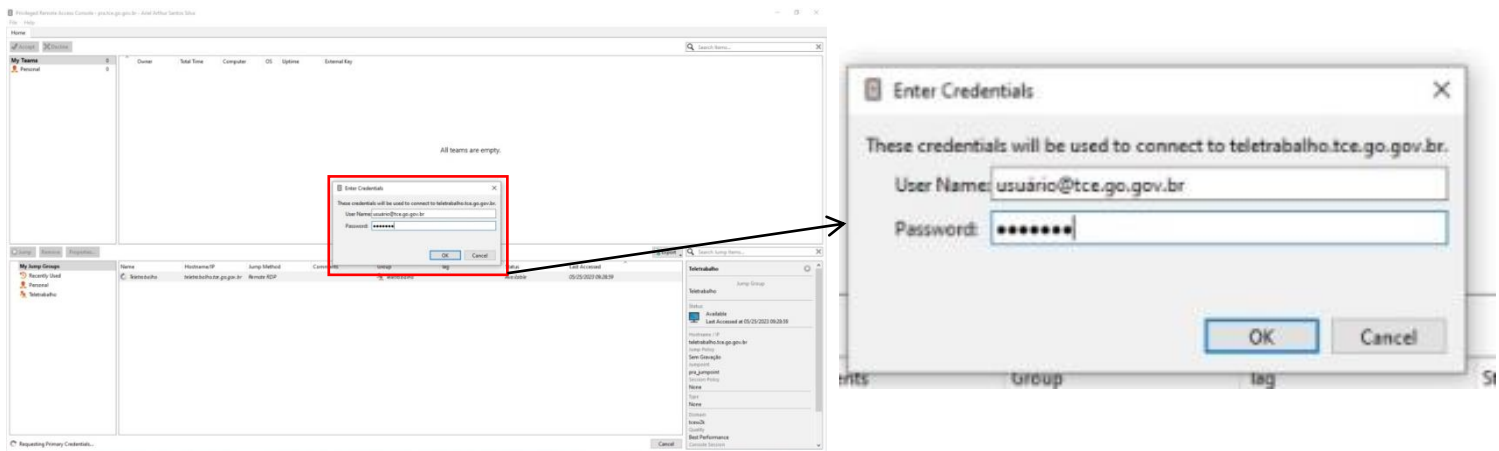

14. Na tela seguinte clicar em “Open Remote Desktop Client” para que a conexão seja realizada no ambiente de Teletrabalho.

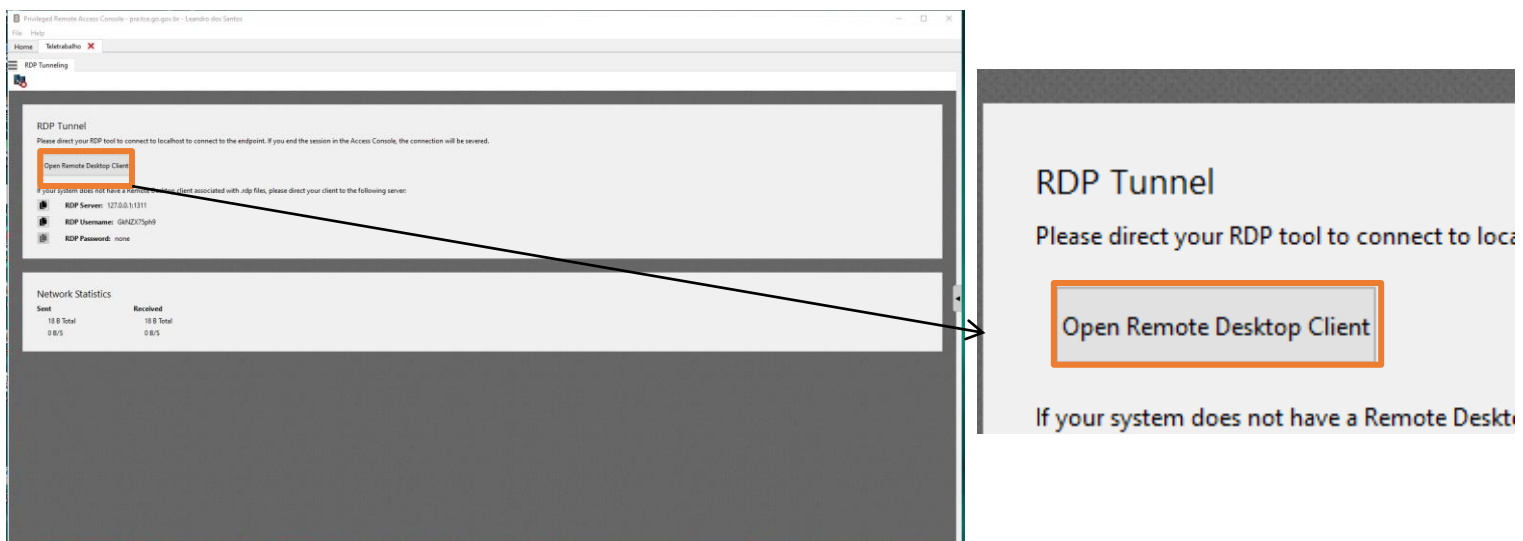

15. Marcar a caixa de “Não perguntar novamente sobre conexões com este computador” e clicar em Conectar.

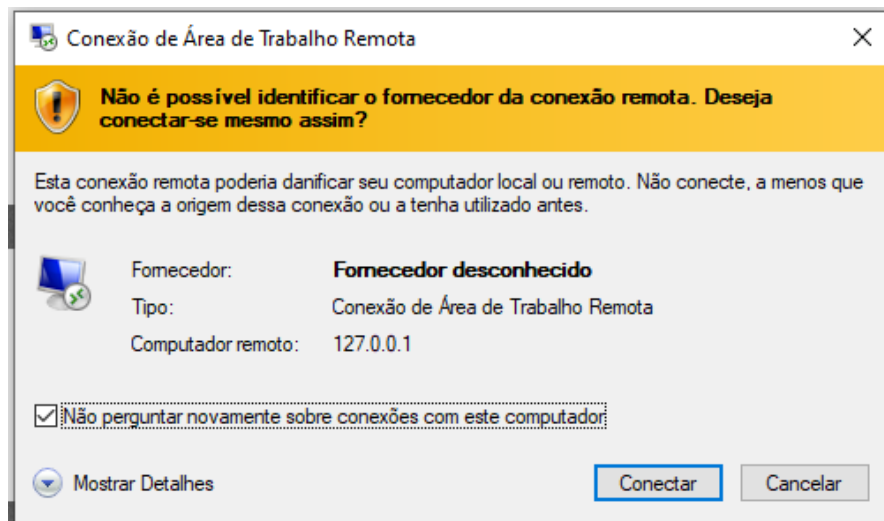

16. Marcar a opção de “Não perguntar novamente sobre conexões com este computador” e clicar em sim.

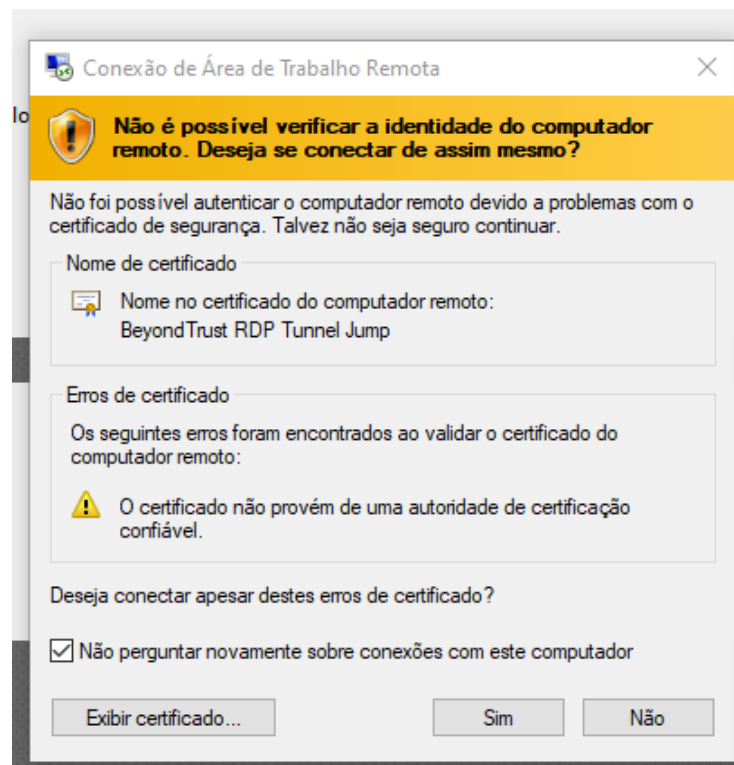

17. Conexão realizada.

AS INFORMAÇÕES SOB SUA RESPONSABILIDADE ESTÃO SEGURAS?

Confira o Manual de Segurança da Informação do TCE-GO

APONTE A CÂMERA DO CELULAR

GEISE

POR 13:54
PTE 13/01/2023